Tematiskā kartoshēma Nr.5

DAUGAVPILS NOVADA TERITORIJAS PLĀNOJUMS

Nekustāmā īpašuma sadalījums pēc lietošanas mērķu grupām

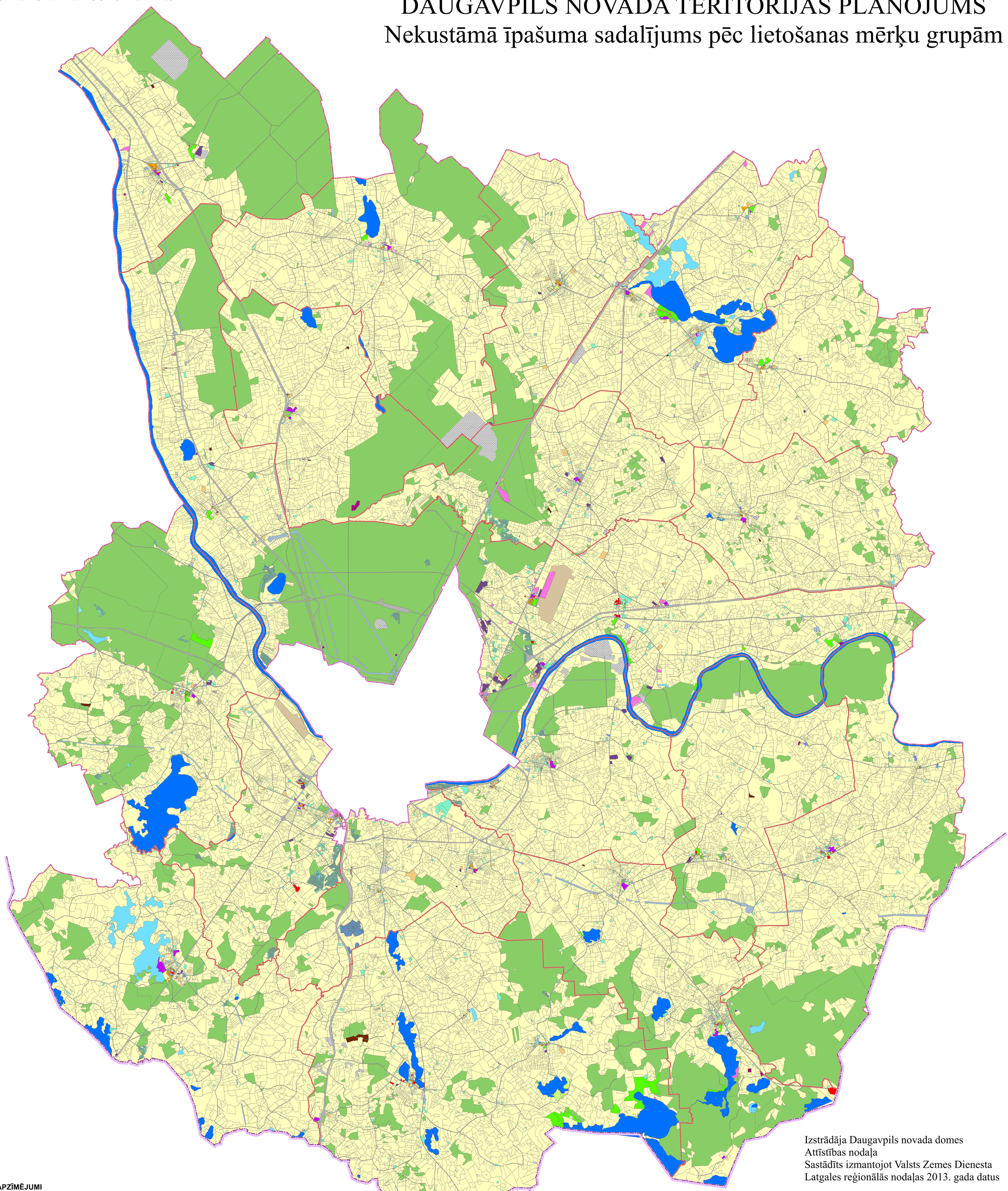

Izstrādāja Daugavpils novada domes
Attīstības nodaļa
Sastādīts izmantojot Valsts Zemes Dienesta
Latgales reģionālās nodaļas 2013. gada datus

APZĪMĒJUMI

- Valsts robeža
- Pašvaldības administratīvā robeža

Nekustāmā īpašuma lietošanas mērķis

- 0101 - Zeme, uz kuras galvenā saimnieciskā darbība ir lauksaimniecība
- 0201 - Zeme, uz kuras galvenā saimnieciskā darbība ir mežsaimniecība
- 0202 - Īpaši aizsargājamās dabas teritorijas, kurās saimnieciskā darbība ir aizliegta ar normatīvo aktu
- 0301 - Publiskie ūdeņi
- 0302 - Fizisko un juridisko personu īpašumā vai lietošanā esošo ūdeņu teritorijas
- 0303 - Dīķsaimniecība
- 0401 - Derīgo izrakteņu ieguves teritorijas
- 0501 - Dabas pamatnes, parki, zaļās zonas un citas rekreācijas nozīmes objektu teritorijas, ja tajās atļautā saimnieciskā darbība nav pieskaitāma pie kāda cita klasifikācijā norādīta lietošanas mērķa
- 0502 - Pagaidu atļautā zemes izmantošana sakņu dārziem
- 0503 - Sportam un atpūtai aprīkotās dabas teritorijas
- 0601 - Individuālo dzīvojamo māju apbūve
- 0701 - Vienstāva un divstāvu daudzdzīvokļu māju apbūve
- 0702 - Trīs, četru un piecu stāvu daudzdzīvokļu māju apbūve
- 0801 - Komercdarbības objektu apbūve
- 0901 - Izglītības un zinātnes iestāžu apbūve
- 0902 - Ārstniecības, veselības un sociālās aprūpes iestāžu apbūve
- 0903 - Valsts un pašvaldību pārvaldes iestāžu apbūve
- 0905 - Reliģisko organizāciju ēku apbūve
- 0906 - Valsts aizsardzības nozīmes objektu, drošības, policijas, ugunsdzēsības un glābšanas, robežsardzes un soda izciešanas iestāžu apbūve
- 0907 - Kapsētu teritorijas un ar tām saistīto ceremoniālo ēku un krematoriju apbūve
- 0908 - Pārējo sabiedriskās nozīmes objektu apbūve
- 1000 - Neapgūta ražošanas objektu apbūves zeme
- 1001 - Rūpnieciskās ražošanas uzņēmumu apbūve
- 1002 - Noliktavu apbūve
- 1003 - Lauksaimnieciska rakstura uzņēmumu apbūve
- 1005 - Atkritumu apsaimniekošanas uzņēmumu apbūve
- 1101 - Zeme dzelzceļa infrastruktūras zemes nodalījuma joslā un ceļu zemes nodalījuma joslā
- 1102 - Lidlauku apbūve
- 1104 - Transporta līdzekļu garāžu apbūve
- 1105 - Atsevišķi nodalītas atklātas autostāvvietas
- 1201 - Ar maģistrālajām elektropārvades un sakaru līnijām un maģistrālajiem naftas, naftas produktu, ķīmisko produktu, gāzes un ūdens cauruļvadiem saistīto būvju, ūdens ņemšanas un notekūdeņu attīrīšanas būvju apbūve
- 1202 - Upju un kanālu, ūdens uzkrāšanas, ūdens regulēšanas un krastu nostiprināšanas būvju apbūve

N
W E
S